

- PERSBERICHT -
Utrecht, 30 juni 2011

-INVLOED VERZEKERAARS NEEMT STERK TOE-

De eerste editie van de **Financiële Zorgthermometer**, gehouden onder 198 financieel managers in de zorg, laat zien dat de toekomst van zorginstellingen onder druk staat. Het verkrijgen van financiering en borging wordt moeilijker en de invloed van verzekeraars neemt sterk toe.

*Dit onderzoek kan worden overgenomen met bronvermelding. Toezending van bewijsexemplaren wordt op prijs gesteld.
© HEAD & Finance Ideas*

Financiële Zorgthermometer 2011 editie I: Toekomst zorginstellingen onder druk

- Vertrouwensindex: Financieel resultaat staat onder druk;
- Groei-index: Ruim de helft verwacht de komende 12 maanden te groeien, met als uitschieter de ziekenhuizen en revalidatiecentra;
- Financieringsindex: Zorginstellingen verwachten dat het verkrijgen van financiering en borging moeilijker wordt;
- Stakeholderindex: De invloed van zorgverzekeraars neemt sterk toe.

Ieder kwartaal doen de HEAD en Finance Ideas onderzoek naar de ontwikkelingen op financieel gebied in de zorgsector. De vragen achter de Financiële Thermometer worden elk kwartaal gesteld om een trend te kunnen weergeven. Daarnaast wordt een aantal actuele thema's belicht. Dit onderzoek wordt gedaan onder de circa 800 leden van de HEAD.

- Normatieve Huisvestingscomponent belangrijkste thema voor VVT en GHZ;
- Meerderheid (VVT: 59% en GHZ: 54%) verwacht positief of neutraal effect van invoering NHC;
- Prestatiebeprestiging binnen GGZ heeft slechts voor 37% een negatief effect op het resultaat;
- 32% van de ziekenhuizen zet in op langjarig contract met verzekeraar;

- EINDE PERSBERICHT -

Voor meer informatie kunt u contact opnemen met:

Finance Ideas

dr. Mark Schweitzer en drs. Pim Diepstraten

E: mark.schweitzer@finance-ideas.nl en pim.diepstraten@finance-ideas.nl

T: 030-2320480

Link naar de uitgebreide resultaten: www.headonline.nl

- TOELICHTING RESULTATEN FINANCIËLE ZORGOTHERMOMETER 2011 EDITIE I -

Het financieel resultaat van zorginstellingen staat onder druk

84% van de financieel managers van zorginstellingen geeft aan dat het financieel resultaat de komende 12 maanden gelijk blijft of zelfs daalt. Met name ziekenhuizen en revalidatiecentra zijn negatief gestemd, namelijk 53% geeft aan een daling te verwachten van het financieel resultaat.

Gemiddelde verwachting per sector over financiële resultaat*

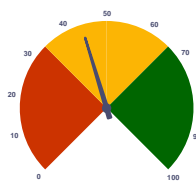
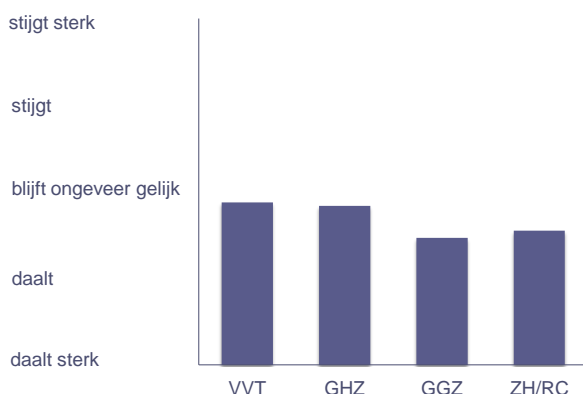

* Gebaseerd op de antwoorden van 198 respondenten

Ruim 50% van de zorginstellingen verwacht te gaan groeien

Van de respondenten verwacht 53% de komende 12 maanden te gaan groeien. Hierbij is de respondenten gevraagd te kijken naar de reële omzet (exclusief inflatie). 30% verwacht een omzetgroei van 0% tot 2%, 17% een groei van 2% tot 4% en 6% denkt een omzetgroei te realiseren van meer dan 4%. De ziekenhuizen en revalidatiecentra springen er uit aangezien 75% van hen verwacht te groeien. Hiervan verwacht 13% een stijging te realiseren van meer dan 4%. GGZ instellingen zijn negatiever, 23% verwacht een daling.

Gemiddelde verwachting per sector over reële omzet*

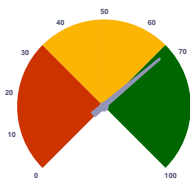
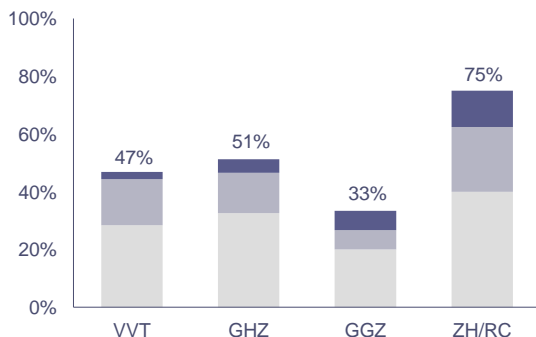

■ stijgt tussen de 0% en 2% ■ stijgt tussen de 2% en 4% ■ stijgt meer dan 4%

* Gebaseerd op de antwoorden van 198 respondenten

Het verkrijgen van financiering en borging wordt moeilijker

Het merendeel van de financieel managers in de zorg, namelijk 51%, verwacht de komende periode moeilijker financiering te verkrijgen. Bij borging ligt dit percentage op 50%. Uit de Financieringsindex blijkt dat vooral VVT-instellingen, GHZ-instellingen, ziekenhuizen en revalidatiecentra negatief zijn over het verkrijgen van financiering. Verder verwacht 91% van de zorginstellingen dat de kredietopslag de komende periode gelijk blijft of zal toenemen. Met name ziekenhuizen en revalidatiecentra zijn negatief gestemd, aangezien 53% een stijging in de kredietopslag voorspelt.

Gemiddelde verwachting per sector over het verkrijgen van financiering/borging*

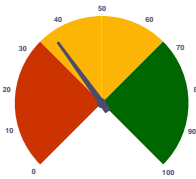
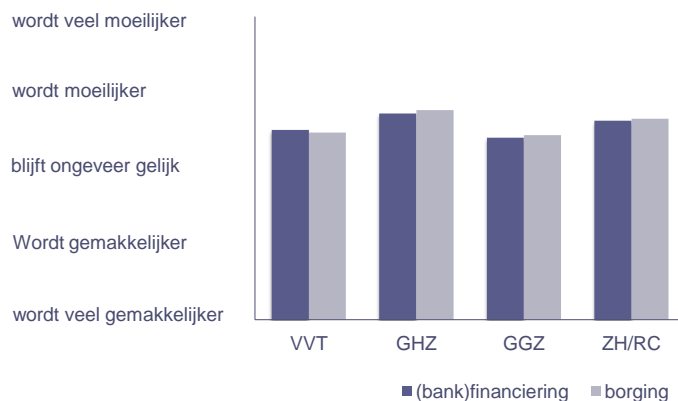

* Gebaseerd op de antwoorden van 198 respondenten

Invloed van verzekeraar neemt sterk toe

De stakeholderindex meet de invloed van de (huis)bank en zorgkantoren/verzekeraars. Uit de index valt op te maken dat vooral de invloed van zorgkantoren/verzekeraars de komende periode toe zal nemen. Maar liefst 72% van de financieel managers van zorginstellingen verwacht een dergelijke stijging. Daarnaast verwachten de zorginstellingen een stijging in de invloed van de (huis)bank, maar deze is met 33% lager dan bij zorgkantoren/verzekeraars.

Gemiddelde verwachting per sector over het invloed*

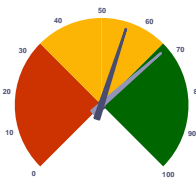
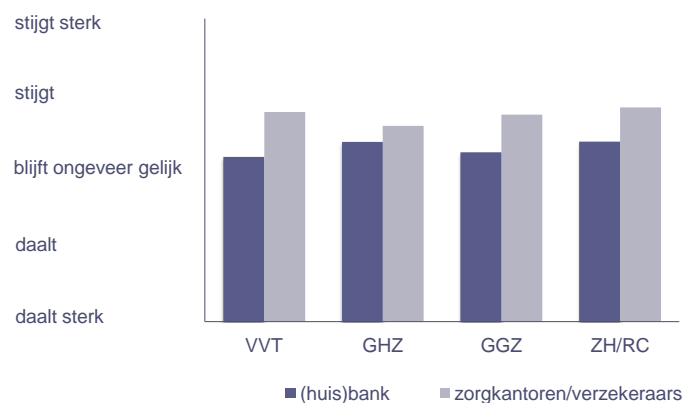

* Gebaseerd op de antwoorden van 198 respondenten

Verzorging, Verpleging en Thuiszorg (VVT)

36% verwacht negatieve invloed van NHC op financieel resultaat

Van de ondervraagde VVT-instellingen verwacht 36% dat de invoering van de NHC een negatieve invloed zal hebben op het financieel resultaat. Daar staat tegenover dat 29% denkt dat de invoering een positief effect zal hebben. Daarnaast schat maar liefst 91% van de managers in dat de Raad van Bestuur over voldoende kennis beschikt over de consequenties van de invoering van de NHC. Tot slot blijkt uit de survey dat de komende periode de Normatieve Huisvestingscomponent verreweg het belangrijkste thema's is voor VVT-instellingen.

Belangrijkste thema's binnen de VVT de komende 12 maanden*

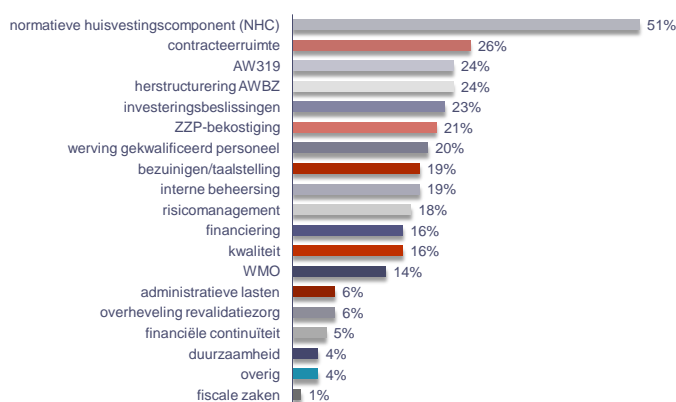

* Gebaseerd op de antwoorden van 80 respondenten

Gehandicaptenzorg (GHZ)

38% verwacht negatieve invloed van NHC op financieel resultaat

38% van de financieel managers van GHZ-instellingen geeft aan dat het financieel resultaat negatief beïnvloed wordt door de invoering van de NHC. 7% geeft aan de gevolgen niet in te kunnen schatten en 21% is positief over de invoering van de NHC. Verder is 17% van de respondenten negatief over het kennisniveau van de Raad van Bestuur over de consequenties van de invoering van de NHC. Gelijk aan VVT-instellingen is de Normatieve Huisvestingscomponent het belangrijkste thema voor GHZ-instellingen.

Belangrijkste thema's binnen de GHZ de komende 12 maanden*



* Gebaseerd op de antwoorden van 42 respondenten

Geestelijke gezondheidszorg (GGZ)

Slechts 37% verwacht negatief effect van prestatiebekostiging op financieel resultaat

Van de ondervraagde GGZ managers geeft 37% aan dat (verdere) invoering van de prestatiebekostiging negatieve gevolgen zal hebben op het financieel resultaat. Daarnaast is 23% van de ondervraagden positief gestemd over de invoering. De belangrijkste thema's binnen de GGZ zijn bezuinigingen/taakstelling, onderhandelingen met verzekeraars en DBC.

Belangrijkste thema's binnen de GGZ de komende 12 maanden*

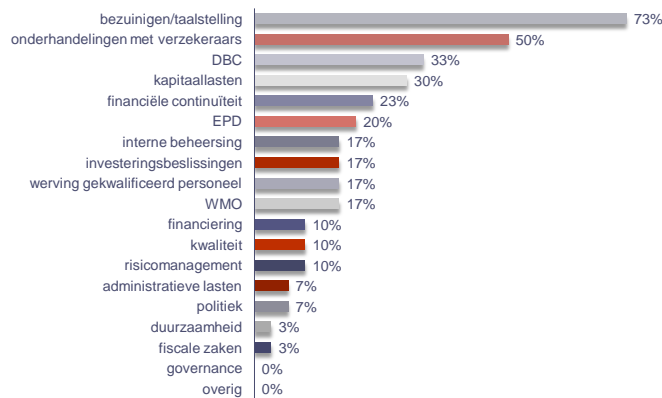

* Gebaseerd op de antwoorden van 30 respondenten

Ziekenhuis en revalidatiecentrum (ZH/RC)

32% van de ziekenhuizen zet in op langjarig contract met verzekeraar

Naast het feit dat de invloed van verzekeraars toeneemt zet een derde van de ziekenhuizen in op langjarige contracten met verzekeraars. 40% van de ziekenhuizen en revalidatiecentra is van mening dat de (verdere) invoering van de prestatiebekostiging negatieve gevolgen zal hebben op het financiële resultaat. Daarnaast is ruim een derde positief over de invoering en de gevolgen op het resultaat. De belangrijkste thema's binnen de ZH/RC zijn prestatiebekostiging, bezuinigingen/taakstelling en onderhandelingen met verzekeraars.

Belangrijkste thema's binnen de ZH/RC de komende 12 maanden*

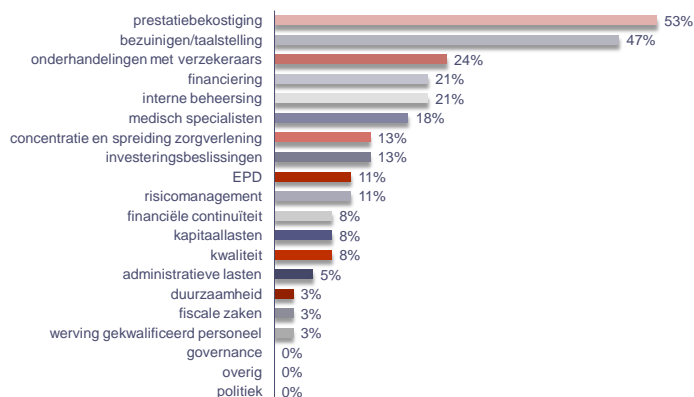

* Gebaseerd op de antwoorden van 38 respondenten